



AYUNTAMIENTO DE PONFERRADA

Concejalía de Cultura, Turismo y Juventud

987 45 65 24

www.ponferrada.org



PONFERRADA NOVIEMBRE-DICIEMBRE '08

es cultura

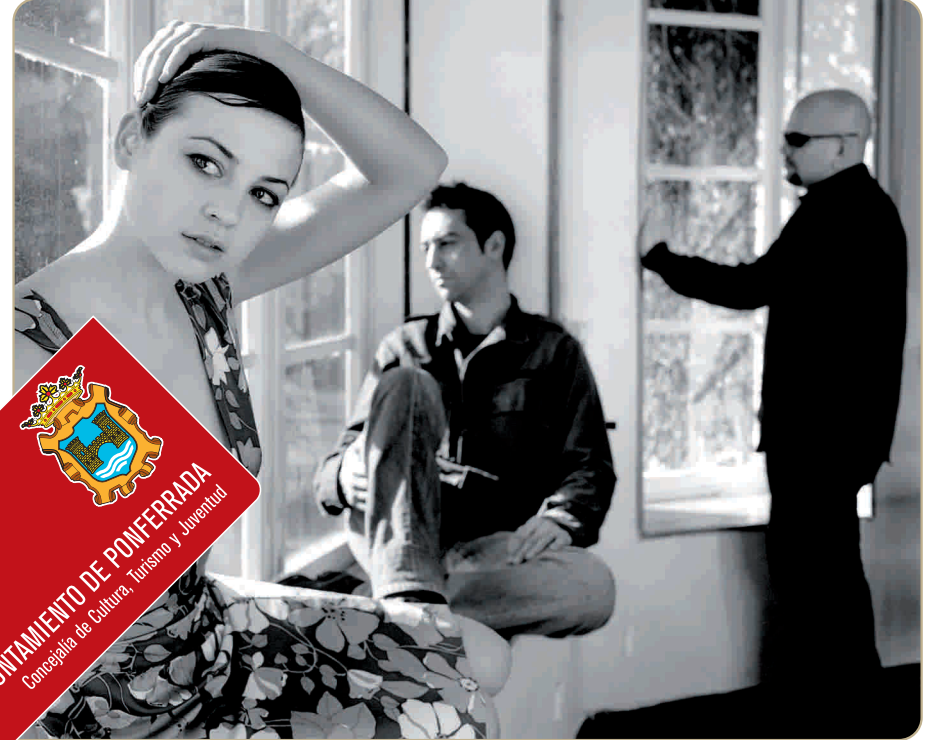

AYUNTAMIENTO DE PONFERRADA
Concejalía de Cultura, Turismo y Juventud



Las Vidas del Centenario

18 nombres. 18 vidas que han escrito algunos de los capítulos indispensables de nuestra historia.



COLECCIÓN COMPLETA — 50€ Y REGALO DE LA CAJA

NÚMEROS SUELTOS — 5€ /Ud.

FUNDACIÓN
PEDRO ÁLVAREZ OSORIO
CONDE DE LEMOS



EL ENÓLOGO Y SU VINO CATAS DIRIGIDAS NOVIEMBRE / DICIEMBRE '08

Noviembre

Jueves	6	20:30 h.	PÉREZ CARAMÉS	DOCE TORRES
Viernes	7	20:30 h.	VIÑAS DEL BIERZO (CAMPONARAYA)	HOSTAL LA ENCINA
Jueves	13	20:30 h.	HIJOS DE LISARDO GARCÍA	ESKANDALERA
Viernes	14	20:30 h.	BERGIDENSES	LA GATERA
Jueves	20	20:30 h.	LA CAVA DEL BIERZO	JAZZ MACHINE
Viernes	21	20:30 h.	MENGOBA	SAPORI D'ITALIA
Jueves	27	20:30 h.	RIBAS DEL CÚA	LA TABERNA DE RA
Viernes	28	20:30 h.	VIÑA ALBARES	TABERNA LOS TEMPLARIOS

Diciembre

Jueves	4	20:30 h.	MIGARRÓN	EL TORREÓN
Viernes	5	20:30 h.	BODEGAS ADRIÁ	LA DESTILERÍA

Las degustaciones realizadas en esta actividad son gratuitas.

Teatro municipal Bergidum

www.teatro.ponferrada.org

teatrobergidum@ponferrada.org



www.caixanova.es
902 504 500



VENTA DE LOCALIDADES

Las localidades para el Teatro Bergidum pueden adquirirse, a partir de la fecha indicada para cada función, a través del teléfono **902 504 500** (de lunes a sábado, de 08:00 a 22:00 horas), en las páginas: www.teatro.ponferrada.org y www.servinova.com o en la propia taquilla del teatro, en el horario establecido (laborables, de 19:00 a 21:00 horas y una hora antes de cada función).

Calle Ancha, 15. 24400 PONFERRADA. Tel: 987 42 93 84. Fax 987 42 97 74

Horario de oficina: Lunes a viernes, laborables, de 8:30 a 14:30 horas. **Horario de taquilla:** Lunes a viernes, laborables, de 19:00 a 21:00 horas. Día de función: una hora antes del inicio.

Este programa puede sufrir variaciones de las que se informará a través de los medios de comunicación y en el propio teatro.



Junta de
Castilla y León
Consejería de Cultura y Turismo

de Teatros,
Auditorios
y Circuitos
de titularidad
pública
Asociación Cultural

ANIMALARIO - TEATRO LA ABADÍA

Argelino, servidor de dos amos

de Alberto Sanjuán, a partir de la obra de Goldoni.

“Puede que la vida sea un viaje, un tránsito. Una patera llena de seres humanos, en el mar, a merced de las olas. Puede que todos seamos iguales y que el final, para todos, sea la muerte. Puede que lo importante sea disfrutar del viaje, ligero de equipaje. Y puede que en esta patera todos busquemos la felicidad. Sólo las relaciones de dominación entre los seres humanos amargan el viaje. Y el hambre”, señala el director de esta comedia que se basa en la tragedia: la lucha de clases, la lucha de sexos, la lucha por encontrar trabajo, por encontrar pareja, por encontrar comida, por sobrevivir. Un trabajo de la compañía más potente del momento coproducido por el teatro más interesante de la capital madrileña, en cuyo reparto sobresale un magnífico Javier Gutiérrez (*Días de cine; Un franco, catorce pesetas; El asombroso mundo de Borjamari y Pocholo...*).

Intérpretes: Elisabet Gelabert, Javier Gutiérrez, Alberto Jiménez, Virginia Nöltzing, Daniel Moreno, Nerea Moreno, Pepa Zaragoza. **Dirección:** Andrés Lima.

Precio: 15 euros. Parados, jóvenes y pensionistas: 12 euros. Grupos de un mínimo de quince estudiantes, coordinados por un profesor, descuento del 50% (sólo en taquilla). Entradas a la venta a partir del 14 de octubre. Duración: 130 minutos sin descanso. Red de Teatros de Castilla y León.

ABONO DE
Otoño

Viernes 14 de noviembre 21:00 horas



MÚSICA
EN
NOVIEMBRE

THE GRAFFITI CLASSICS

16 cuerdas con mucho ritmo

Si a dos violines se suma una viola y un contrabajo, el resultado es un cuarteto de cuerda. Pero si este cuarteto de cuerda canta, baila y os hace reír, sin parar de tocar, entonces lo que se está viendo es *The Graffiti Classics*, cuatro singulares intérpretes británicos que han adaptado para pequeños y mayores el cuarteto de cuerda al siglo XXI. En sus conciertos, estos geniales músicos ingleses no sólo nos dejan boquiabiertos con su virtuosa técnica, sino que, además, se mueven animadamente por el escenario, sacan al público a escena y, broma tras broma, invitan a todo el público a participar de forma activa en su fiesta musical a la que la crítica española ha concedido “cinco estrellas”.

Intérpretes: Frances Grime (voz y violín), Alice Pratley (voz y violín), Stephen Kennedy (voz y viola), Cathal O'Duill (voz y contrabajo).

Precio: 10 euros. Parados, jóvenes y pensionistas: 8 euros. Grupos de un mínimo de quince estudiantes, coordinados por un profesor, descuento del 50% (sólo en taquilla). Entradas a la venta a partir del 21 de octubre. Red de Teatros de Castilla y León.

ABONO DE
Otoño

Viernes 21 de noviembre 21:00 horas



LOQUIBANDIA Y EL CATALEJO

ESPECIAL
CENTENARIO

Gatas

de Manuel González Gil y Daniel Botti

Gatas es una adaptación de la obra argentina *Porteñas*, cuya puesta en escena alcanzó un enorme éxito en Buenos Aires. Con actrices de primera línea del panorama teatral español, la adaptación ha sido llevada a cabo por el propio autor, junto con el actor Miguel Ángel Solá, después del éxito de *El diario de Adán y Eva*. La obra transcurre a lo largo del siglo pasado de la historia española de la mano de seis personajes femeninos por los que no pasa el tiempo, y que se reúnen periódicamente en la casa de una de ellas. Un recorrido por la historia del siglo XX español a través de seis mujeres que representan arquetipos sociales diferentes: la aristócrata, la inquieta aventurera, la progresista, la conservadora...

Intérpretes: María Pujalte, Blanca Oteyza, Cuca Escribano, Myriam Montilla, Paloma Gómez y Paloma Montero.
Dirección: Manuel González Gil.

Precio: 15 euros. Parados, jóvenes y pensionistas: 12 euros. Grupos de un mínimo de quince estudiantes, coordinados por un profesor, descuento del 50% (sólo en taquilla). Entradas a la venta a partir del 5 de noviembre. Duración: 120 minutos sin descanso. Red de Teatros de Castilla y León. Recomendado por la Red Española de Teatros.

ABONO DE
Otoño

Viernes 5 de diciembre 21:00 horas



INTRUSSION TEATRO

Federico de Roberto G. Encinas

Una pieza sobre la vida de **Federico García Lorca** donde la ficción y la realidad se entremezclan en un juego narrativo dinámico. La función se acerca al escritor más desde el hombre que desde el poeta: su radiante personalidad, sus miedos, sus amores y desamores, sus éxitos, sus fracasos... Los sueños de Lorca componen la línea dramática de *Federico*, en un montaje que ahonda en los más importantes momentos de su vida a través de un filtro onírico y fantástico y que cuenta en el reparto con la actriz ponferradina **Lourdes Martínez**.

Intérpretes: Chema Moro, Alfonso Mendiguchía, Manuela Vicente, Esther Nácar, Lourdes Martínez. **Dirección:** Roberto G. Encinas.

Precio: 10 euros. Parados, jóvenes y pensionistas: 8 euros. Grupos de un mínimo de quince estudiantes, coordinados por un profesor, descuento del 50% (sólo en taquilla). Entradas a la venta a partir del 11 de noviembre. Duración: 80 minutos sin descanso. Red de Teatros de Castilla y León.

ABONO DE
Otoño

Jueves 11 de diciembre 21:00 horas

Amancio Prada

Vida de artista. Canciones de Leo Ferré

Concierto dedicado al que para Amancio es *“la estrella más rebelde del firmamento de la canción francesa”*. Poeta y cantor de poetas, **Léo Ferré** *“fue siempre para mí un astro distinto, desconcertante, enorme, lejano... Pero las deudas con la admiración terminan siempre por cumplirse (...)* Si ya es difícil traducir un poema, aún es mayor el desafío si se trata de la letra de una canción, acoplar sus acentos, mantener las rimas... Entonces opté por hacer una versión, más que una traducción, una lectura personal, pero dialogante e implicada con el espíritu que anima todo el trabajo de Ferré. No me importaría alejarme del pie de la letra, siempre que respetara el sentido esencial, tratando de conservar el ritmo y la visión cómplice de su amigable cabeza”. La crítica ha señalado que la forma de interpretar a Ferré del berciano no tiene *“nada que ver con el empalago que dejan los cantautores melódicos del ferré roché”*.

MÚSICA EN
Noviembre
Sábado 15 de noviembre, 21:00 horas

Precio: 15 euros. Parados, jóvenes y pensionistas: 12 euros. Precio especial para los conciertos de Amancio Prada, Baldo Martínez, Alberto Cortez y Marlango: 30 euros (sólo en taquilla y por teléfono. No por internet). Entradas a la venta a partir del 27 de octubre.



Junta de
Castilla y León
Consejería de Cultura y Turismo



DIPUTACIÓN
DE LEÓN

INSTITUTO LEONÉS DE CULTURA



Instituto
Leonés
de
Cultura



PONFERRADA, CAMINOS DE LA MÚSICA



Baldo Martínez *Proyecto Miño*

Proyecto Miño surge como un encargo del Festival Internacional de Jazz de Guimaraes para el contrabajista **Baldo Martínez**, uno de los músicos más completos del panorama nacional. Nueve espléndidos músicos en escena con una variedad tímbrica muy sorprendente desarrollan, en lenguaje de jazz contemporáneo, una música inspirada en las músicas tradicionales que surgen alrededor del Miño, en su espacio fronterizo entre Galicia y Portugal. Un concierto en el que jazz y folclore se funden con asombrosa naturalidad. El disco ha sido nominado como mejor album de jazz de 2008.

Intérpretes: Baldo Martínez (contrabajo, composición y dirección), Maite Dono (voz), Germán Díaz (zanfoña), Chiaki Mawatari (tuba y serpentón), David Herrington (trompeta), Antonio Bravo (guitarra eléctrica), Alejandro Pérez (saxo y clarinete), Pedro López (percusión), Carlos Castro (vibráfono y percusión).

Precio: 15 euros. Parados, jóvenes y pensionistas: 12 euros. Precio especial para los conciertos de Amancio Prada, Baldo Martínez, Alberto Cortés y Marlango: 30 euros (sólo en taquilla y por teléfono. No por internet). Entradas a la venta a partir del 27 de octubre.

MÚSICA EN
Noviembre
Sábado 22 de noviembre, 21:00 horas



Alberto Cortez

Acústico

PONFERRADA, CAMINOS DE LA MÚSICA

ESPECIAL
CENTENARIO

Nacido en La Pampa argentina en 1940, **Alberto Cortez** comienza a componer canciones a los 12 años y debuta como cantante de orquesta a los 17. Abandona sus estudios de Derecho para dedicarse de lleno a su vocación de cantor y músico, grabando su primer disco en 1960. Al año siguiente sus canciones *Sucu Sucu* y, sobre todo, *Las Palmeras* son sus primeros grandes éxitos en España. Desde entonces, su larga carrera internacional lo ha consolidado como una de las voces incombustibles de la canción en español, al que Edith Piaf aconsejó: *“No dejes que entre el público y tú se interponga otra cosa que tu talento”*. En el año 2000 una encuesta chilena colocaba su canción *Cuando un amigo se va*, junto con *Alfonsina* y *el mar* y *Gracias a la vida*, como las tres mejores canciones en castellano del siglo XX. Con más de 40 discos publicados y sucesivas giras por todo el mundo, en este concierto nos trae un espectáculo intimista y en mediano formato.

MÚSICA EN
Noviembre
Viernes 28 de noviembre, 21:00 horas

Precio: 15 euros. Parados, jóvenes y pensionistas: 12 euros. Precio especial para los conciertos de Amancio Prada, Baldo Martínez, Alberto Cortez y Marlango: 30 euros (sólo en taquilla y por teléfono. No por internet). Entradas a la venta a partir del 27 de octubre.

Junta de
Castilla y León
Consejería de Cultura y Turismo

DIPUTACIÓN
DE LEÓN

SECRETARÍA GENERAL

Instituto
Leonés
de
Cultura

Marlango *en Concierto*

Influídos por la atmósfera musical de Tom Waits, el grupo **Marlango** está integrado por la actriz y cantante **Leonor Watling** junto a **Alejandro Pelayo** y **Oscar Ybarra**. Los dos primeros grabaron a finales de los noventa una maqueta con temas para voz y piano, en el que se encontraba el núcleo de su primer álbum, al que se sumó el neoyorkino **Oscar Ybarra**. El primer disco aparece en 2004, con influencias que van del rock al jazz o a la música de cabaret de entreguerras. En septiembre de 2005 publican su segundo álbum, *Automatic imperfeccion*, que también consigue el disco de oro en España. Tras fichar por la discográfica Universal, en 2007 salió su tercer álbum de estudio, *The electrical morning*.

MÚSICA EN
Noviembre
Sábado 29 de noviembre, 21:00 horas

PONFERRADA, CAMINOS DE LA MÚSICA

ESPECIAL
CENTENARIO

Precio: 15 euros. Parados, jóvenes y pensionistas: 12 euros. Precio especial para los conciertos de Amancio Prada, Baldo Martínez, Alberto Cortez y Marlango: 30 euros (sólo en taquilla y por teléfono. No por internet). Entradas a la venta a partir del 27 de octubre.

Junta de
Castilla y León
Consejería de Cultura y Turismo

DIPUTACIÓN
DE LEÓN

SECRETARÍA DE LEÓN

Instituto
Leonés
de
Cultura



CONCIERTO EXTRAORDINARIO

Banda de Música “Ciudad de Ponferrada”, Coral Solera Berciana y Polifónica Flores del Sil

Carmina Burana

(Selección) de Carl Orff

Un concierto extraordinario en el que colaboran la Banda de Música Ciudad de Ponferrada y las corales Solera Berciana y Polifónica Flores del Sil. El programa incluye una selección del *Carmina Burana* de Orff, una de las piezas más populares de la historia de la música, además del estreno de un arreglo realizado por **Fernando Blanco** sobre temas tradicionales bercianos.

Precio único: 3 euros. Entradas a la venta a partir del 27 de octubre.

Música en Noviembre

Viernes 7 y sábado 8 de noviembre
21:00 horas

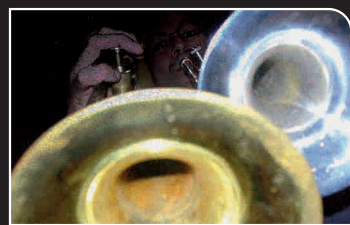

CONCIERTO PRESENTACIÓN

Casual Big Band

La *Casual Big Band* es una nueva formación que surge de la inquietud de un puñado de músicos profesionales afincados en Ponferrada por montar un grupo dedicado a la música interpretada por las tradicionales *big band*.

Precio: 5 euros. Parados, jóvenes y pensionistas: 4 euros.
Entradas a la venta a partir del 24 de noviembre.

Música en Noviembre

Sábado 13 de diciembre
21:00 horas

SÁBADO

20 DE DICIEMBRE

18:00 HORAS

Casi Romeo y Julieta

de Marta Torres

A PRIORI PRODUCCIONES

Dos payasos se disponen a montar el gran show de Romeo y Julieta: odio, amor, venganza, pasión, muerte, ternura, peleas... Una obra que intenta transmitir que la vida es hermosa y la única manera de vivirla es amando y haciendo felices a los demás.

Intérpretes: Gerardo Quintana, Oti Manzano y Eduardo Ferre. **Dramaturgia y dirección:** Marta Torres.

Duración: 60 minutos. **Técnica:** Teatro musical de actor. Recomendada para espectadores a partir de los seis años y público familiar.

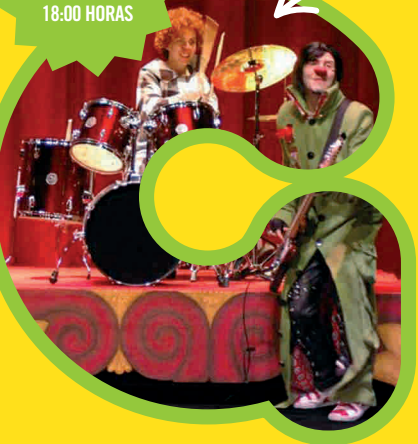

LARUMBE DANZA

Azul o el ritmo de la vida

Espectáculo de danza contemporánea con una escenografía innovadora, sorprendentes efectos de luz y sonido y un lenguaje cinematográfico que recuerda al espectador que el hombre, la vida, el mundo y el universo siempre están en movimiento.

Bailarines: Joaquín Abella, María Arcos, Sara Mogarra, Julio C. Quintanilla, Daniela Merlo. **Idea, coreografía y dirección:** Daniela Merlo, Juan de Torres.

Duración: 60 minutos. **Técnica:** Danza contemporánea. Recomendada para público familiar.

LUNES
22 DE DICIEMBRE
18:00 HORAS



MARIE DE JONGH

¿Por qué lloras Marie?

de Jokin Oregi

Una pieza que trata sobre la relación entre el dueño de una guardería y una empleada con una niña perversa a la que han de cuidar. La niña les da problemas e interfiere en su trabajo. Emplearán todo tipo de tácticas para controlar a la díscola niña hasta que, finalmente, descubre que lo único que necesita es cariño.

Intérpretes: Ana Meabe, Javier Renobales. **Dramaturgia y dirección:** Jokin Oregi

Duración: 50 minutos. **Técnica:** Teatro gestual y marionetas. Recomendada para espectadores a partir de los seis años y público familiar.

SÁBADO

27 DE DICIEMBRE

18:00 HORAS

MARTES
23 DE DICIEMBRE
18:00 HORAS



BAMBALÚA TEATRO

La voz del bosque

de José Luis Manso

Tres jóvenes comparten sus juegos, amistad y vivencias en un bosque cercano a su ciudad. Un bosque tranquilo, bello y mágico de robles, lleno de misterios y sorpresas. Se enteran de la construcción de una autovía, con el consiguiente sacrificio del robledal. Lucía, la protagonista de nuestra historia, junto a sus dos amigos, Héctor y Guille, deciden subirse a los árboles como medida de protesta.

Intérpretes: Alejandro Britos, Alfonso Matía, Cristina Salces. **Dramaturgia y dirección:** José Luis Manso.

Duración: 60 minutos. **Técnica:** Teatro de actor, teatro de sombras y música en directo. Recomendada para espectadores a partir de los seis años y público familiar.



PayaS.O.S. Creación colectiva

Dos extravagantes médicos trabajan para salvar a los payasos del mundo entero de la enfermedad y así lograr que la risa persista allá donde vayan. En su consulta reciben la visita de un célebre bailarín de claqué que en la noche de su estreno sufrió una grave caída... Un espectáculo único para todos los públicos en el que los tres artistas conjugan sus grandes habilidades y un sin número de técnicas circenses combinadas con grandísimas dosis de humor.

Intérpretes: Javier Rey, Javier Ariza y Fernando Ballesteros. **Dirección:** Hernán Gené y La Sonrisa.

Duración: 60 minutos. **Técnica:** Teatro de clown. Recomendada para espectadores a partir de los cinco años y público familiar.

LUNES

29 DE DICIEMBRE

18:00 HORAS



MARTES
30 DE DICIEMBRE
18:00 HORAS



TELONCILLO

Marco Polo

Sobre el libro *Los viajes de Marco Polo*, el grupo Teloncillo monta su nuevo trabajo, en el que cuenta cómo un joven, casi un niño, recorre todo un periplo físico y vital tan increíble como el que protagonizó el famoso veneciano a las tierras del Gran Khan, del cual llegó a ser embajador, y en su misión recorrió casi toda Asia.

Intérpretes: Javier Carballo, Silvia Martín y Juan Luis Sara. **Dirección y dramaturgia:** Claudio Hochman.

Duración: 55 minutos. **Técnica:** Teatro de actor. Recomendada para espectadores a partir de los siete años y público familiar.

Precio por función: 5 euros.

Niños (menores de 14 años): 4 euros.

Precio especial para las seis funciones del ciclo: 15 euros (sólo en taquilla).

Aforo limitado a 380 localidades del patio de butacas.
Entradas, sin numerar, a la venta a partir del 1 de diciembre.

01

DÍA INTERNACIONAL DE LAS PERSONAS CON DISCAPACIDAD

Miércoles 3 de diciembre. 19:30 horas

Grupo de Teatro Integram
(Asociación del Síndrome de Down de Zamora)

“Aladín”

Precio: 2 euros. Parados, jóvenes y pensionistas: 1 euro.
Entradas a la venta a partir del 1 de diciembre.

Patrocinan:

CONCEJALÍA DE ACCIÓN SOCIAL DEL AYUNTAMIENTO DE PONFERRADA
CONCEJALÍA DE SERVICIOS SOCIALES DEL AYUNTAMIENTO
DE ZAMORA



02

ESCENA SOLIDARIA

Martes 16 de diciembre. 20:00 horas

Concierto

A BENEFICIO DE UNICEF

ALUMNOS Y PROFESORES DE LA ESCUELA DE
MÚSICA “CIUDAD DE PONFERRADA”

Precio único: 3 euros.

Entradas a la venta a partir del 9 de
diciembre.



PROGRAMACIÓN DEL CENTENARIO



100

NOVIEMBRE / DICIEMBRE '08



Charlas DEL CENTENARIO



1. JUEVES 6 DE NOVIEMBRE

20.30 h. Salón de Actos de la Casa de la Cultura

CAMBIOS AMBIENTALES EN PONTERRADA

Por DOMINGO CARRASCO PASCUAL



2. JUEVES 13 DE NOVIEMBRE

20.30 h. Salón de Actos de la Casa de la Cultura

CIEN AÑOS DE MOVIMIENTO OBRERO EN PONTERRADA

por VICENTE MIRÓN



3. JUEVES 20 DE NOVIEMBRE

20.30 h. Salón de Actos de la Casa de la Cultura

UN PAÍS TURÍSTICO

por ÁNGEL OSSORIO

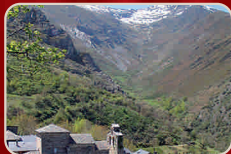

4. JUEVES 27 DE NOVIEMBRE

20.30 h. Salón de Actos de la Casa de la Cultura

PONTERRADA EN LA LITERATURA

por JOSÉ LUIS SUÁREZ ROCA

5. JUEVES 11 DE DICIEMBRE

20.30 h. Salón de Actos de la Casa de la Cultura

LA CHARLA DE LAS CHARLAS VICENTE FERNÁNDEZ analiza lo que han supuesto las charlas celebradas a lo largo de todo el año. A continuación, presentación de “El libro del Centenario. Ponterrada 1908-2008”.

CONCIERTOS DEL CENTENARIO

Los sonidos del Patio

MUSEO DEL BIERZO

ORGANIZADO POR EL CONSERVATORIO PROFESIONAL DE MÚSICA "CRISTÓBAL HALFFTER"



SÁBADO 20 DE DICIEMBRE 20.00 h.

"ENCORDA2" Sheila Gómez (violín) y Daniel Gómez (viola).
Dúo virtuosístico entre las dos voces más representativas de la orquesta de cuerda.

DOMINGO 21 DE DICIEMBRE 20.00 h.

"UN TANGO Y UN CAFÉ"

Alicia Garrudo (flauta) y Pilar Abril (guitarra). Música contemporánea para flauta y guitarra del siglo XX.



SÁBADO 27 DE DICIEMBRE 20.00 h.

"DE ELLOS PARA ELLAS" María José Cordero (voz), Fidel Corral (laúd) y Juan José Collado (guitarra). Canciones de autor, boleros, etc. que los compositores han dedicado al amor de la mujer y de mujeres que han hablado de ellos.



Precio: 2 euros. Abono para los tres conciertos: 5 euros. Entradas a la venta en la taquilla del Museo del Bierzo.



JOSÉ MARTÍNEZ MIRONES

UN ARQUITECTO PARA UNA CIUDAD

Titulado por la Escuela de Arquitectura de Madrid en 1942, es uno de los arquitectos que más huella ha dejado en la arquitectura de Ponferrada.

Trabajador y honesto en el ejercicio de su profesión, toda su carrera la desarrolló en Ponferrada entre 1943 y 1983, donde realizó algo más de tres mil proyectos de obras.

El ejercicio libre de su profesión lo simultaneó con el de Arquitecto Municipal (1943-1975).

La exposición pretende mostrar su perfil humano y profesional a través de sus obras más representativas dentro de una abundantísima y variada producción arquitectónica.

EXPOSICIONES DEL CENTENARIO. 1

Museo del Bierzo (Cripta)

Del 15 de octubre al 15 de diciembre. 2008

ÓSCAR NIEMEYER

RÍO DE JANEIRO (BRASIL), 1907

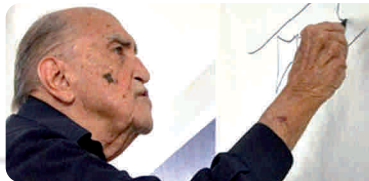

MUESTRA CONMEMORATIVA DEL
CENTENARIO EN VIDA DE ÓSCAR
NIEMEYER, PREMIO PRITZKER DE
ARQUITECTURA 1988.

EXPOSICIONES DEL CENTENARIO. 2
Museo del Bierzo (Patio)
Del 18 de noviembre al 15 de diciembre. 2008

Organizada por el Colegio Oficial de Arquitectos de León, Subdelegación del Bierzo.

[DOCUMENTAL DEL CENTENARIO *Estreno en diciembre*]

Museo del Bierzo

www.ponferrada.org

Adán.
Macolla de Villanueva. Detalle.

Exposiciones del Centenario
**JOSÉ MARTÍNEZ
MIRONES. UN
ARQUITECTO PARA UNA
CIUDAD**

Museo del Bierzo (Cripta)
Del 15 de octubre al 15 de
diciembre. 2008

Exposiciones del Centenario
**ÓSCAR NIEMEYER.
LA VIDA EN UN SUSPIRO**

Museo del Bierzo (Patio)
Del 18 de noviembre al 15 de
diciembre. 2008

Conciertos del Centenario
LOS SONIDOS DEL PATIO

20 de diciembre. 2008. 20:00 h.
ENCORDAZ
21 de diciembre. 2008. 20:00 h.
UN TANGO Y UN CAFÉ
27 de diciembre. 2008. 20:00 h.
DE ELLOS PARA ELLOS

Calle del Reloj, 5. 24400 PONFERRADA. Tel/Fax: 987 41 41 41 museobierzo@ponferrada.org

HORARIO DE VISITAS. Noviembre y diciembre: De martes a sábado de 11:00 a 14:00 h. y de 16:00 a 19:00 h. Domingos y festivos de 11:00 a 14:00 h. Lunes cerrado.

Sábado 1 de noviembre: de 11:00 a 14:00 y de 16:00 a 19:00 h. Sábado 6 de diciembre (Día de la constitución), entrada gratuita.
Lunes 8 de diciembre (Día de la Inmaculada Concepción): de 11:00 a 14:00 h. Cerrado los días 24, 25 y 31 de diciembre.

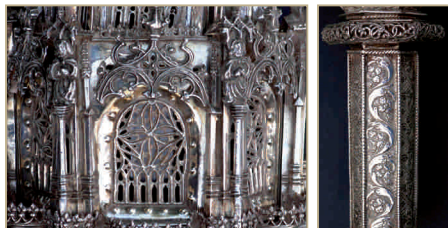

Idealizando una arquitectura goticista, la hermosa macolla de la parroquia de Villanueva de Valdeuza –depositada en el Museo del Bierzo–, eleva dos pisos animados por ventanitas finamente caladas con rosetones y tracerías, las del primer nivel con pequeñas pomas en los arcos y flanqueadas cada una por un santo orante sobre columnas, llevando por cima dos cuerpos de pináculos como remate. El “castillete” hexagonal rebordeado de cresterías, asienta inferiormente sobre un tronco de pirámide, decorado a la italiana con ornamentación vegetal ya renacentista y un simbólico Adán desnudo en una de sus caras. El mismo repertorio decorativo se repite en la cúpula semiesférica que cierra el templete arriba, sobre el que va el gollete que sirve para encajar el árbol de la cruz. Inferiormente se une a la macolla el cañón o tubo para enmangar la vara, que con todo, permitirá procesionar la cruz. Los seis lados del tubo se delimitan por labores de sogueado, alternando en las caras flores de cuatro pétalos entre rombos y roleos de hojas estilizadas.

Las características formales de esta macolla son las propias de la platería castellanoleonesa cercana a 1500, que en esta magnífica pieza bien podrían ser de ascendencia astorgana.

PIEZAS DE LA COLECCIÓN

Macolla

Cerca de 1500

Plata en su color. Grabado, repujado, fundido, torneado.
43x18x20 cm.

Iglesia Parroquial de Nuestra Señora de la Asunción, (Villanueva de Valdeuza).
Depositada en Museo del Bierzo.

Museo de la Radio

LUIS DEL OLMO

www.museoradioponferrada.com

"Arm Chair". Radio Sillón.



El Museo de la Radio "Luis del Olmo", un año más, continúa desarrollando el **programa de actividades para escolares** de los niveles Infantil y Primaria en horario de 10:00 a 11:00 horas y de 11:00 a 12:00 horas. Pueden hacer las reservas en los teléfonos y direcciones de correo del Museo.

Gil y Carrasco, 7. 24400 PONFERRADA. Tel: 987 45 62 62. Fax: 987 42 92 03. museoradio@ponferrada.org

HORARIO DE VISITAS. Noviembre y diciembre: De martes a sábado de 11:00 a 14:00 h. y de 16:00 a 19:00 h. Domingos y festivos de 11:00 a 14:00 h. Lunes cerrado.

Sábado 1 de noviembre: de 11:00 a 14:00 y de 16:00 a 19:00 h. Sábado 6 de diciembre (Día de la constitución), entrada gratuita. Lunes 8 de diciembre (Día de la Inmaculada Concepción): de 11:00 a 14:00 h. Cerrado los días 24, 25 y 31 de diciembre.



NUEVAS PIEZAS PARA LA COLECCIÓN DEL MUSEO DE LA RADIO “LUIS DEL OLMO”

La colección estable del museo ha incorporado recientemente dos importantes aparatos de radio que se pueden contemplar en el Aula de la Radio. En esta ocasión se trata de una **Radio Cofre “Postes Gody”**, de válvulas con sistema de calentamiento, fabricado en Amboise, Francia, en 1925. Está realizado en madera de caoba con doble mando para buscar y afirmar la frecuencia.

El segundo receptor es un modelo inusual, fabricado por General Electric Co. en 1934. Es una radio para ser usada en automóviles, pero podría haber sido utilizada en hogares debido a su red eléctrica estándar de 6 voltios de potencia. Se denominó **“Arm Chair” Radio (Radio Sillón)**, porque se solía situar en el asiento del coche y servía de apoyo para reposar el brazo, ofreciendo a la vez la posibilidad de ser desconectada para llevar a casa. Fue comercializada para uso civil y militar para altos cargos por su particular blindaje.

La biblioteca del museo también ha incrementado su colección con el libro: *La Radio en Cuba*, de Oscar Luis López. Ed. Letras Cubanas. La Habana (Cuba).1981.



Museo del Ferrocarril

www.museoferrocarril.ponferrada.org

Vía Nueva, 7. 24400 PONFERRADA. Tel: 987 40 57 38. Fax: 987 40 58 77 museoferrocarril@ponferrada.org

HORARIO DE VISITAS. Noviembre y diciembre: De martes a sábado de 11:00 a 14:00 h. y de 16:00 a 19:00 h. Domingos y festivos de 11:00 a 14:00 h. Lunes cerrado.

Sábado 1 de noviembre: de 11:00 a 14:00 y de 16:00 a 19:00 h. Sábado 6 de diciembre (Día de la constitución), entrada gratuita. Lunes 8 de diciembre (Día de la Inmaculada Concepción): de 11:00 a 14:00 h. Cerrado los días 24, 25 y 31 de diciembre.



PIEZAS DE LA COLECCIÓN

Locomotora nº 41

Con la puesta en marcha de Compostilla I en 1949 ENDESA adquirió un año después dos locomotoras con tender remolcado, las números 41 y 42 para el suministro de carbón de M.S.P. a la central. Sólo circularon por un ramal de 3,7 km de longitud que unía la línea de M.S.P. desde San Andrés de Montejos con las instalaciones de la térmica. La número 42 fue retirada del servicio antes de 1971 y utilizada para reparaciones de otras locomotoras, en particular de la 41.

La locomotora 41 recibió el nombre del primer presidente del consejo de administración de ENDESA en Ponferrada, Esteban Terradas.

Era una máquina tipo 1-3-0 de dos ejes con un peso en vacío de 40 t. que fue construida por la empresa **Tubize** en Bélgica. Como la central térmica no contaba con las instalaciones adecuadas para mantenerla en buen estado, ENDESA la cedió a M.S.P. en el año 1969 al igual que los ramales ferroviarios. Prestó servicio hasta mediados de los años 80 y en la actualidad se exhibe en el Museo del Ferrocarril de Ponferrada.

Casa de la Cultura

www.ponferrada.org

www.bibliotecaspublicas.es



Con el comienzo del curso escolar la **Biblioteca Municipal**, en colaboración con los colegios del municipio, de nuevo inicia la *Campaña de animación a la lectura "Libros con duende"*. En ella se ponen en práctica actividades y maneras para fomentar hábitos de lectura entre los niños y jóvenes. Bajo el lema "**L@s niñ@s leen**", se han programado iniciativas con las que sensibilizar a los pequeños sobre la conveniencia y necesidad de familiarizarse con los libros, haciendo hincapié en la utilidad de tener buenos hábitos de lectura; al mismo tiempo, a los participantes se les explican las destrezas más convenientes para manejarse en las bibliotecas. La Campaña permanecerá activa hasta marzo de 2009, y está orientada a todos los alumnos de Primaria.

Calle Reino de León, 22. 24400 PONFERRADA. Tel: 987 41 23 70. biblioteca@ponferrada.org

HORARIO

Sala de consulta: Mañanas de 08:00 a 14:30 horas. Tardes: De 15:30 a 22:00 horas. Sábados: de 10:00 a 13:00 horas.

Sala de préstamo, Sala infantil, Sala de publicaciones periódicas, Internet: Mañanas de 10:00 a 13:00 horas.

Tardes: De 16:00 a 20:00 horas. Sábados de 10:00 a 13:00 horas.

Sala de exposiciones: De 17:00 a 21:00 horas.

Archivo Histórico Municipal. Calle Río Oza, s/n. 24400 Ponferrada. Tel. 987 41 15 20. archivo@ponferrada.org

Mañanas de 10:00 a 13:00 horas. Tardes: De 16:00 a 19:30 horas.

CASA DE LA CULTURA

SALÓN DE ACTOS

Jueves 6 de noviembre. 20:30 h.

CHARLAS DEL CENTENARIO: “Cambios ambientales en Ponferrada”, por Domingo Carrasco Pascual.

Viernes 7 de noviembre. De 16:30 h. a 19:00 h.

Charla de inicio de programa del **Taller de memoria para personas mayores.** Organizado por la Concejalía de Acción Social del Ayuntamiento de Ponferrada.

Del 11 al 14 de noviembre

XIII Jornadas Micológicas del Bierzo, organizadas por la Asociación Micológica Berciana “Cantharellus”.

11 de noviembre. 19:30 h.

Conferencia: “Hongos de utilidad terapéutica”. Prof. Dr. Francisco Zaragoza García.

12 de noviembre. 19:30 h.

Conferencia: “La belleza de los hongos pequeños”. Dr. D. Arsenio Terrón Alfonso.

13 de noviembre. 19:30 h.

Conferencia: “Propiedades nutritivas y funcionales de los hongos”. Prof. Dr. Dña. Ana Bernardo Álvarez.

14 de noviembre. 18:00 h.

Clausura de las Jornadas y entrega de premios en el Salón de Actos de la Casa de la Cultura.

Jueves 13 de noviembre. 20:30 h.

CHARLAS DEL CENTENARIO: “Cien años de movimiento obrero en Ponferrada”, por Vicente Mirón.

Sábado 15 de noviembre. 20:00 h.

Concierto organizado por la coral “Voces del Bierzo” (Ponferrada) con las corales de Elorrio (Bilbao) y Silleda (Pontevedra).

Jueves 20 de noviembre. 16:30 h.

Obra de teatro sobre los derechos del niño: “Al otro lado del bosque”. Compañía El Canal. Organiza la Concejalía de Acción Social del Ayuntamiento de Ponferrada.

Jueves 20 de noviembre. 20:30 h.

CHARLAS DEL CENTENARIO: “Un país turístico”, por Ángel Ossorio.

Sábado 22 de noviembre. 19:00 h. a 22:00 h.

Acto Cultural con motivo del **Hermanamiento** de la casa de Andalucía de Ponferrada con la casa de Andalucía de Vigo. Organiza la Casa de Andalucía de Ponferrada.

Lunes 24 de noviembre. 19:00 h.

Obra de teatro “**Mujeres, una mujer sola y el despertar**”. Organiza la Secretaría de la Mujer de Comisiones Obreras.

Martes 25 de Noviembre

Muestra Internacional de Cine y Derechos Humanos 2008. Justicia internacional. 19:00 horas. Inauguración de la Muestra con la presencia de autoridades y organizadores. 19:30 horas. Proyección de documentales y mesa de debate.

Miércoles 26 de Noviembre

Muestra Internacional de Cine y Derechos Humanos 2008. Comercio justo. 19:30 h. Proyección de documentales y mesa de debate.

Jueves 27 de noviembre. 19:00 h.

Presentación del libro **Homenaje al Magisterio (Aportación al vocabulario popular berciano)**. Coordinan D^a. Beatriz Crespo y D. Jovino Ándina. Instituto de Estudios Bercianos.

Jueves 27 de noviembre. 20:30 h.

CHARLAS DEL CENTENARIO: “Ponferrada en la literatura”, por José L. Suárez Roca.

Viernes 28 de Noviembre

Muestra Internacional de Cine y Derechos Humanos 2008. Globalización y energías no renovables.

19:30 horas. Proyección de documentales y mesa de debate.

Sábado 29 de Noviembre

Muestra Internacional de Cine y Derechos Humanos 2008. Las heridas de la guerra.

19:30 horas Proyección de documentales y mesa de debate.

Lunes 1 de diciembre. 21:00 h.

Festival Internacional de Guitarra.

Días 3, 4 y 5 de diciembre

Nuestras músicas, hoy. New Titanic Orchestra. Organizado por Ibercaja Obra Social y Cultural.

Sesiones diarias a las 10:00 h. y a las 12:00 h. para Secundaria y Bachillerato.

Sesión abierta al público el 4 de diciembre a las 20:00 horas.

Sábado 11 de diciembre. 20:30 h.

CHARLAS DEL CENTENARIO: “La charla de Las Charlas”, por Vicente Fernández.

Sábado 13 de diciembre. 20:00 h.

Concierto de Navidad. Organizado por la Coral Solera Berciana.

18, 19 y 20 de diciembre.

IV Jornadas de literatura Templaria.

JORNADAS DE LITERATURA TEMPLARIA

Día 18. 20:30 Horas

FERNANDO SÁNCHEZ DRAGÓ

Director de las jornadas y conocido del público ponferradino. Premio Planeta y Nacional de Literatura, novelista, autor de más de veinte libros y conductor de diversos programas televisivos, tanto de recensión literaria como informativos o generalistas.

“Desde un prudente escepticismo, contra la concepción conspiratoria de la historia”.

JAVIER SIERRA ALBERT

Periodista, escritor e investigador. Estudió Periodismo en Madrid. Colaborador de la revista *Más allá de la Ciencia* y de varios programas de TV y radio. Es el primer escritor español que ha entrado en el *Top Ten* de la lista de los más vendidos. Ha tocado la temática templaria en varios de sus libros y éste es el segundo año que participa en estas jornadas.

“Nada es lo que parece, hilos conductores de la historia secreta”.

Día 19. 20:30 Horas

JOSÉ LUIS CORRAL

Profesor de Historia Medieval y autor de novelas históricas. En su doble vertiente historiográfica y literaria se ha ocupado de la Orden del Temple en sus libros *Breve Historia de la Orden del Temple* y *El caballero del Temple*, parte de su extensa bibliografía de más de 20 títulos publicados.

“Mi experiencia literaria (Confesión de autor)”.

JOSEP CARLES LAÍNEZ

Licenciado en Filología Española, Filología Valenciana, Comunicación Audiovisual y diplomado en Lenguajes Audiovisuales. Ha sido profesor invitado en México, Puerto Rico y en la Hofstra University de Nueva York. Ha publicado numerosos libros, de entre los cuales cabría destacar *Aquí la noche tiene el nombre de Valeria* (2007), *La tumba de Leónidas* (2006) o el libro de aforismos *In Hoc Signo Vincas* (1998). Es jefe de redacción de la revista *Debats* y colaborador habitual del periódico digital *El Manifiesto.com* y de la revista *Más Allá*.

“Nefitas, barbudos y templarios: notas sobre una presencia templaria en la América precolombina”.

Día 20. 12:30 Horas

ENRIQUE DE VICENTE

Periodista especializado en temas paracientíficos desde 1968. Dirige la revista internacional *Año Cero*, que fundó en 1990. Ha sido director, redactor-jefe, corresponsal y colaborador de otro medio centenar de publicaciones españolas y extranjeras y de una veintena de programas de radio y televisión. Autor de varios libros, Enrique es un “histórico” del esoterismo español y una persona imprescindible en el mundillo por su visión de conjunto y su larga experiencia.

“La continuidad secreta del Temple y el esoterismo de las grandes obras literarias”.

Posible mesa redonda como clausura de las jornadas, con los ponentes que quieran participar y/o participantes de años anteriores (Antonio Ruiz Vega, etc.).

CASA DE LA CULTURA

SALA DE EXPOSICIONES

Del 11 al 14 de noviembre

XIII Jornadas Micológicas del Bierzo: **EXPOSICIÓN CONCURSO DE SETAS**, organizada por la Asociación Micológica Berciana “Cantharellus”.

Del 17 de noviembre al 9 de diciembre

EXPOSICIÓN ANUAL DE LA ASOCIACIÓN DE PINTORES DEL BIERZO.

Del 10 al 24 de diciembre

MISCELÁNEA MEDIEVAL: reproducción en madera de arte medieval. Por **Sarín Blanco Rodríguez**.

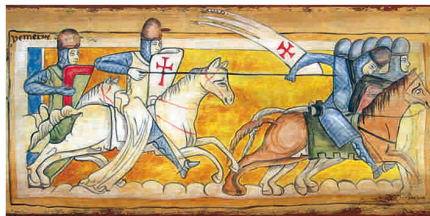

Cruzados templarios. Obra de Sarín Blanco.

Día 26 de diciembre

Inauguración de la **Muestra de Obras presentadas al Concurso Local de Fotografías** del Instituto de Estudios Bercianos.

Castillo de Ponferrada

www.ponferrada.org

Torre de Malvecino

Siglo XV

Con tan peculiar nombre, la torre de "Malvecino" –situada al costado naciente del Castillo de los Templarios– engarza inferiormente con la ronda baja y en su estructura superior con la alta, mediante una pasarela de madera. Dibuja una planta en forma de "D" dividida en dos niveles y en origen fue concebida para uso artillero, de tal forma que de ser cañoneada, las estructuras se vendrían abajo sin provocar el arrastre de otros muros principales.

El potente cuerpo de la torre está construido con sillarejo, abriéndose pequeñas saeteras en el macizo y coronándose por un remate superior de cinco troneras que se cierran por la cubierta, ahora reconstruida. La torre se socialza con un potente talud que invade el foso, probablemente obra de refuerzo posterior a la construcción original.

Desde su azotea el visitante podrá divisar una interesante panorámica de la calle Gil y Carrasco y al frente, la casona barroca de los García de las Llanas (vulgo de "los escudos") que desde 2003 es Museo de la Radio.



Tel: 669 46 26 29

HORARIO DE VISITAS. Noviembre y diciembre: De martes a sábado de 11:00 a 14:00 h. y de 16:00 a 18:00 h. Domingos y festivos de 11:00 a 14:00 h. Lunes cerrado.

Sábado 1 de noviembre: de 11:00 a 14:00 y de 16:00 a 18:00 h. Sábado 6 de diciembre (Día de la constitución), entrada gratuita.

Lunes 8 de diciembre (Día de la Inmaculada Concepción): de 11:00 a 14:00 h. Cerrado los días 24, 25 y 31 de diciembre.

Centro Cívico Campo

Plaza Mayor, s/n. 24414 Campo
Tel: 987 42 38 00
cccampo@ponferrada.org

SERVICIOS

Sala de lectura. Préstamo de libros. Prensa diaria y revistas. Información oposiciones. Internet. Sala de usos múltiples.

OTROS SERVICIOS

Asesoría laboral (Primer martes de cada mes)
Cita previa 987 42 85 83

HORARIO

Lunes a viernes: Mañanas: 10:30 a 13:00 h. Tardes: 16:00 a 19:30 h. Martes por la mañana, cerrado.

TALLERES

Taller de cuero. Asociación de Artesanos del Bierzo. Miércoles y jueves de 17:30 a 19:30 horas.

Taller de adornos navideños. Jueves de 16:00 a 17:30 horas.

Taller infantil de juegos y manualidades. Viernes de 17:30 a 19:30 horas.

CURSOS

Curso de gimnasia de mantenimiento. Lunes y miércoles de 16:30 a 17:30 horas.

Curso de manualidades. Lunes de 18:00 a 20:00 horas, martes de 16:00 a 18:00 horas y de 18:00 a 20:00 horas.

EXPOSICIONES

Exposición de Pintura "Alumnos del Centro Cívico de Dehesas". Del 3 al 14 de Noviembre.

CHARLAS

Primeros auxilios: *"Quiérete mucho en tu hogar"*.

Impartido por **Cruz de Roja de Ponferrada**. Viernes 28 de noviembre. 17:00 horas.

Centro Cívico Columbrianos

Plaza del Concejo, 1. 24490 Columbrianos
Teléfono: 987 41 01 83
e-mail: ccolumbrianos@ponferrada.org

SERVICIOS: Sala de lectura. Préstamo de libros. Prensa diaria y revistas. Información oposiciones. Videoteca. Internet. Sala de usos múltiples.

OTROS SERVICIOS: Asesoría laboral (Primer martes de cada mes) Cita previa 987 42 85 83). Consultorio médico. Junta vecinal.

HORARIO: Lunes a viernes. Mañanas: 10:30 a 13:00 h. Tardes: 16:00 a 19:30 h. Martes por la mañana, cerrado.

TALLERES

Encuadernación artística. Asociación de Artesanos del Bierzo. Martes y jueves a las 16:30 h.

Taller de manualidades. Lunes y miércoles a las 16:30 h.

Gimnasia de mantenimiento. Lunes y jueves a las 9:30 h.

Educación de adultos. Lunes y miércoles a las 15:15 h.

Bailes regionales. Viernes a las 21:00 h. Organiza Grupo de Danzas "El Castro".

Curso de gaita. Miércoles y viernes a las 20:30 h. Organiza Grupo de Danzas "El Castro".

Curso infantil de Danzas del mundo. Lunes a las 18:15 h.
Percusión. Martes a las 18:30 h. Organiza Grupo de Danzas "El Castro".

Bailes regionales (infantil). Miércoles a las 19:00 h. Organiza Grupo de Danzas "El Castro".

Juego de las adivinanzas. De lunes a viernes a las 18.00 horas.

EXPOSICIONES

Exposición de pintura de los alumnos del Centro Cívico de Dehesas. Del 17 al 28 de noviembre.

Exposición de artesanía. Del 1 al 12 de diciembre.

TEATRO

"Caperucita y el lobo feroz". Realizado por el grupo "Elipse" de Fuentesnuevas. 26 de diciembre a las 17:00 h. (La representación será en el Centro de Usos Múltiples de Columbrianos y está abierta a todos los públicos).

CHARLAS

Primeros auxilios: "Quiérete mucho en tu hogar" Impartido por **Cruz de Roja de Ponferrada.** Viernes 21 de noviembre. 17:00 horas.

Centro Cívico

Cuatrovientos

Plaza los Cantos, s/n. 24400 Cuatrovientos
Teléfono, 987 41 48 34
e-mail: cccuatrovientos@ponferrada.org

SERVICIOS

Sala de lectura. Préstamo de libros. Prensa diaria.
Información oposiciones. Videoteca. Internet. Sala
de usos múltiples. Salón de actos.

OTROS SERVICIOS

Trabajadora social (Lunes, de 09:00 a 11:00 h.)
Asesoría laboral (Primer lunes de cada mes. Cita previa
teléfono 987 42 85 83)
Alegoría Berciana (Sábados, de 15:30 a 18:30 h.)
Asociación de Jubilados y Pensionistas "1º de Mayo".
ALENHI. Asociación leonesa de niños hiperactivos
(Viernes de 19:00 a 19:30 h.)

HORARIO

Lunes a viernes. Mañanas: 10:30 a 13:00 h. Tardes:
16:00 a 19:30 h. Martes por la mañana, cerrado.

TALLERES

Decoración en vidrio. Miércoles de 18:00 a 19:30 h.
Taller de vidrieras. Asociación de Artesanos del Bierzo.
Lunes y jueves de 17:00 a 19:00 h.
Taller infantil: Juegos y manualidades. Martes de 17:00 a
18:30 horas.
Clases de canto y bailes. Viernes de 18:00 a 19:00 horas.

CURSOS

Curso de educación de adultos.
Curso de gimnasia de mantenimiento. Martes y jueves de
10:30 a 11:30 horas.
Curso de pilates. Lunes y miércoles de 11:00 a 12:00 horas.

EXPOSICIONES

Exposición de pintura al óleo por el grupo de alumnos del
Centro Cívico de Dehesas. Del 1 al 12 de diciembre.

CHARLAS

Primeros auxilios: *"Quiérete mucho en tu hogar"*. Impartido por
Cruz de Roja de Ponferrada. Miércoles 26 de
noviembre. 17:00 horas.

SEMANA NAVIDEÑA

Concurso de trabalenguas y adivinanzas. Miércoles 17 de
diciembre.
Baile musical y recital poético. Jueves 18 de diciembre.
Juegos cooperativos. Viernes 18 de diciembre.

Centro Cívico Dehesas

Avda. del Bierzo, 350. 24390 Dehesas
Teléfono, 987 42 01 88
e-mail: ccdehesas@ponferrada.org

SERVICIOS: Sala de lectura. Préstamo de libros. Prensa diaria y revistas. Información oposiciones. Internet. Sala de usos múltiples. Salón de actos. Juegos de mesa. Pistas deportivas.

OTROS SERVICIOS: Asesoría laboral (Primer martes de cada mes. Cita previa teléfono 987 42 85 83). Consultorio médico (Lunes a viernes). Comunidad de regantes (Sábados, de 18:00 a 19:00 h.) Junta Vecinal (Domingos, de 11:00 a 13:00 h.). Trabajadora social (Lunes, previa petición de hora).

HORARIO: Lunes a viernes. Mañanas: 10:30 a 13:00 h. Tardes: 16:00 a 19:30 h. Martes por la mañana, cerrado.

TALLERES

Taller de pintura al óleo. Martes 16:00 h. a 19:00 h.

Taller de bordado. Jueves 17:00 h. a 19:00 h.

Taller de cerámica. Asociación de Artesanos del Bierzo. Lunes y miércoles, 17:00 h. a 19:00 h.

Taller de mente activa para personas con problemas de alteraciones de la memoria. Lunes y miércoles 11:00 h. a 12:00 h. Inicio: 3 de noviembre.

CURSOS

Curso de educación de adultos.
Gimnasia de mantenimiento.

EXPOSICIONES

Exposiciones del Centenario. Exposición de fotografías antiguas: *“El tiempo congelado”*. Del 1 al 15 de noviembre.

Exposiciones del Centenario. *“El castillo de Ponferrada en imágenes”*
Del 1 al 15 de diciembre.

CONFERENCIAS

Primeros auxilios: *“Quiérete mucho en tu hogar”*. Impartido por **Cruz de Roja de Ponferrada**. Viernes 14 de noviembre. 17:00 h. Charlas para padres y madres que deseen profundizar en la educación y el cuidado de sus hijos. Inicio: viernes 24 oct. 17:30 h.

SEMANA CONTRA LA VIOLENCIA DE GÉNERO

Del 24 al 30 de noviembre. Exp. de acuarelas: *“Violencia de género”*. Charla-coloquio: *“La violencia en la adolescencia”*.

CERTAMEN PINTURA RÁPIDA

Tema: *“Rincones del entorno del Centro Cívico”*. Día 4 de noviembre.

Centro Cívico Fuentesnuevas

Plaza Mayor, 1. 24411 Fuentesnuevas
Teléfono, 987 45 53 45
e-mail: cc Fuentesnuevas@ponferrada.org

SERVICIOS: Sala de lectura. Préstamo de libros. Prensa diaria y revistas. Información oposiciones. Internet. Sala de usos múltiples. Salón de actos.

Terapias de Habilidades Sociales. Realizado por la asociación del Síndrome de Asperger. Teléfono de información: 639060110.

OTROS SERVICIOS: Junta Vecinal (Lunes y jueves de 10:30 a 13:00. Teléfono 987 45 56 67). Asistente Social (Lunes, a partir de las 12:00. Cita previa Teléfono 987 42 84 62). Asesoría Laboral (Primer lunes de cada mes. Cita previa Teléfono 987 42 85 83). Asoc. Pensionistas San Juan Bautista)

HORARIO: Lunes a viernes. Mañanas: 10:30 a 13:00 h. Tardes: 16:00 a 19:30 h. Martes por la mañana, cerrado.

TALLERES

Taller de manualidades: "Técnicas de lámparas de Tiffany". Asociación de Artesanos del Bierzo. Lunes y viernes, de 16:30 h. a 18:30 h.

Taller de adultos de bordado tradicional. Miércoles. 16:30 a 18:30 h.

Taller infantil de manualidades: "Técnica de adornos navideños". Miércoles de 17:00 h. a 18:30 h.

Taller de adultos de teatro. Realizado por el grupo Eclipse de Fuentesnuevas. Martes de 18:00 h. a 19:30 h. Personas interesadas consultarlos en horario del Centro Cívico.

CURSOS

Gimnasia de mantenimiento. Martes y Jueves. De 11:30 h. a 12:30 h.

Clases de yoga. Lunes y Miércoles. De 20:30 h. a 21:30 horas.

ACTUACIÓN

Día 17 de Diciembre. Actuación de **Villancicos** y presentación de los **trabajos de los niños del taller de manualidades** del Centro Cívico.

CHARLAS

Primeros auxilios: "Quiérete mucho en tu hogar". Impartido por **Cruz de Roja de Ponferrada.** Jueves 27 noviembre. 17:00 h.



Realización | **Patrocina** Junta Vecinal de Fuentesnuevas
Jesús Valero | Ayuntamiento de Ponferrada

Lunes 17 noviembre. 17:00 h. Presentación. Audiovisual: "Mundo natural".

Martes 18 noviembre. 17:00 h. Curso básico de fotografía de la naturaleza.

Miércoles 19 noviembre. Práctica de campo.

Jueves 20 noviembre. 17:00 h. Análisis de las fotos de campo. Entrega de diplomas.

Más información en el Centro Cívico.

Publicaciones del Centenario



FUNDACIÓN
PEDRO ÁLVAREZ OSORIO
CONDE DE LEMOS

El libro del Centenario Ponferrada 1908 - 2008

En el mes de septiembre se presentará un nuevo libro en el que, de forma amena e interdisciplinar, se abordarán los aspectos más importantes y relevantes de la ciudad ocurridos entre 1908 y 2008 a través de 17 miradas.

José Carralero: **Pinceladas sobre un siglo de pintura y creatividad artística.** Marino Castro: **La MSP en la vida de Ponferrada.** José Antonio Balboa de Paz: **Un siglo de industria.** Miguel José García: **Las sociedades recreativas ponferradinas.** Vicente Fernández: **Ponferrada, a través de sus arquitectos.** César Gavela: **De la sociedad tradicional a la sociedad moderna.** José Cruz Vega: **Teatro, cine y deporte en Ponferrada.** Miguel Varela: **El teatro, hoy.** Carlos Relea: **El desarrollo urbano de Ponferrada.** José Cubelos: **Panorama desde la terraza.** Santiago Castelao: **Un siglo de prensa ponferradina.** Antolín de Cela: **La Iglesia en Ponferrada.** José Antonio Iglesias: **Evolución demográfica.** Domingo Carrasco: **El medio ambiente.** Roberto Arias: **La autonomía comarcal.** José Luis Roca: **Ponferrada en la literatura.** Germán Valcarce: **Partidos políticos y política municipal.**